

Programme de Formation Massage Breuss



ORGANISME DE FORMATION Karèle TURPEAU

N° déclaration d'activité :54170190017 auprès de la préfecture de la Nouvelle-Aquitaine.
Cet enregistrement ne vaut pas agrément d'état

SE FORMER AU MASSAGE

*Le don du
toucher*

Inscrivez vous sur :

KARELLE18@HOTMAIL.FR



Plus d'informations :

<https://karellecentredebienetre.com>

Formez vous à différents types de massage !

VOUS SOUHAITEZ ACQUÉRIR DE NOUVELLES COMPÉTENCES AFIN DE PROPOSER DE NOUVEAUX MASSAGES OU DÉVELOPPER VOS TECHNIQUES PROFESSIONNELLES ?

KARELLE CENTRE DE BIEN-ÊTRE, ORGANISME DE FORMATION CERTIFIÉ QUALIOPI, PROPOSE DES PARCOURS DE FORMATION COMPLETS ET PERSONNALISÉS DANS LE DOMAINE DU BIEN-ÊTRE ET DE L'ÉNERGÉTIQUE.

LES FONDAMENTAUX DU TOUCHER AINSI QUE DIFFÉRENTES TECHNIQUES DE MASSAGE Y SONT TRANSMIS, PERMETTANT AUX STAGIAIRES DE DÉVELOPPER PROGRESSIVEMENT LEUR PRATIQUE ET LEUR CRÉATIVITÉ PROFESSIONNELLE.



MODALITÉS GÉNÉRALES DES FORMATIONS

- **FORMATION EN EFFECTIF RÉDUIT : FORMATION INDIVIDUELLE AVEC TRAVAIL PRATIQUE SUR MODÈLE.**
- **ENTRÉES EN FORMATION :** POSSIBLES TOUT AU LONG DE L'ANNÉE.
- **APPROCHE PÉDAGOGIQUE :** ARTICULATION CONSTANTE ENTRE APPORTS THÉORIQUES ET PRATIQUES TECHNIQUES, GARANTISSANT LA QUALITÉ DES APPRENTISSAGES DANS LE RESPECT DES EXIGENCES DE LA CERTIFICATION QUALIOPI.
- **PRÉ-REQUIS :** AUCUN PRÉ-REQUIS. FORMATION ACCESSIBLE AUX PROFESSIONNELS COMME AUX DÉBUTANTS.
- **ORGANISATION :** FORMATIONS MODULAIRES RÉALISÉES SELON LE RYTHME D'APPRENTISSAGE DU STAGIAIRE.

Positionnement préalable : un test de positionnement est réalisé en amont afin d'adapter la formation au niveau du stagiaire.

Méthodes pédagogiques : démonstratives, expérientielles, interrogatives et expositives.

Modalités d'évaluation des acquis : mise en situation pratique évaluée à l'aide d'une grille critériée et questionnement oral en fin de formation.

Validation : la formation est validée lorsque le stagiaire obtient un minimum de 70/100 à l'évaluation finale, sans note inférieure à 3/5 par bloc de compétence.

La validation conditionne la délivrance de l'attestation de fin de formation mentionnant les compétences acquises.

Rattrapage : en cas de non-validation, une session de rattrapage ciblée sur les compétences non acquises est proposée dans un délai de 3 mois.

Moyens pédagogiques et techniques : livret d'accueil, supports pédagogiques, protocole technique, matériel professionnel nécessaire à la pratique (table, chaise ergonomique, huile, consommables...).

Délai d'accès : Début des formations 15 jours après validation de l'inscription (durée moyenne constatée).

Accessibilité : Pour toute situation de handicap ou besoin d'aménagement spécifique, merci de contacter l'organisme de formation afin d'étudier les possibilités d'adaptation.

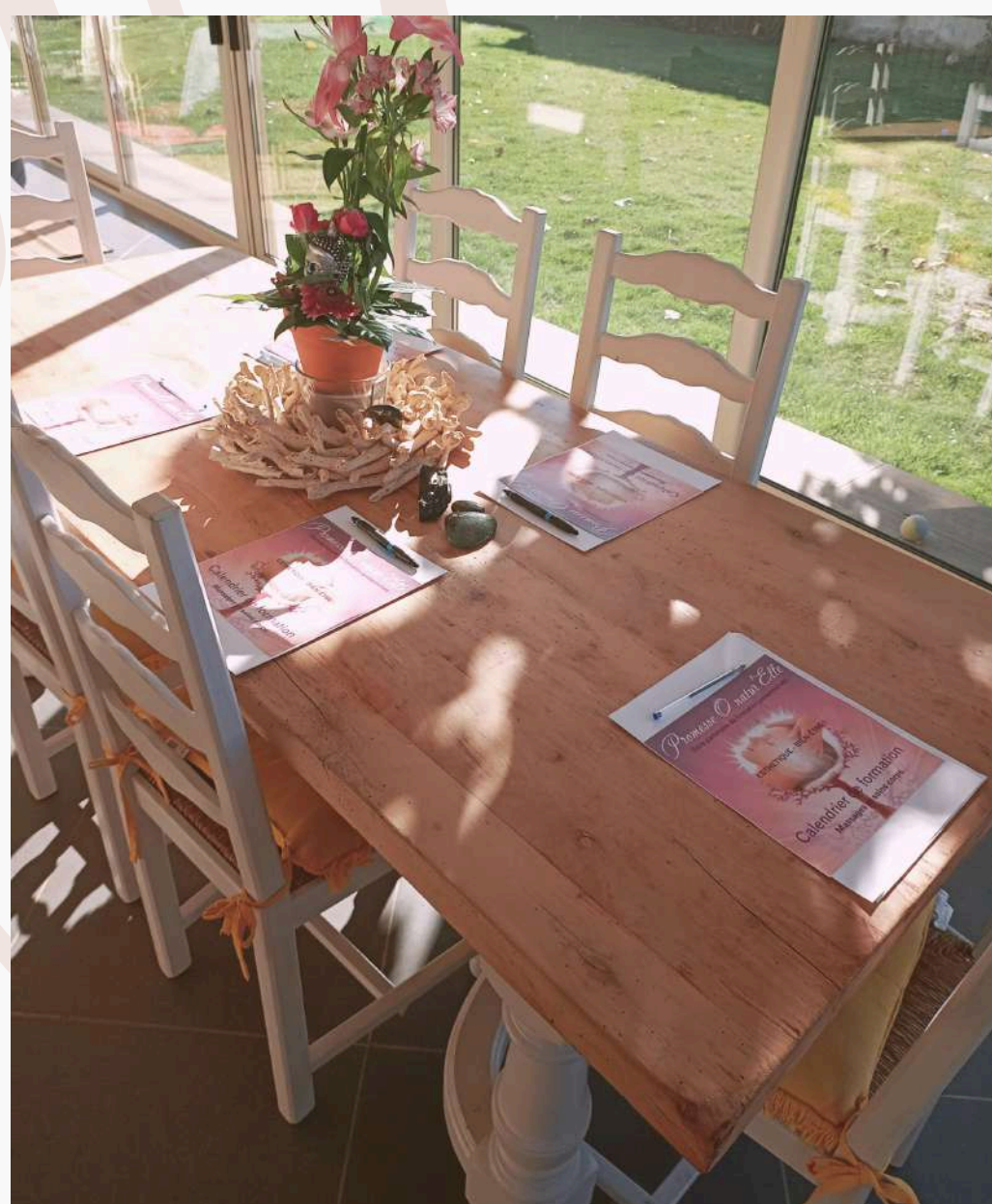

Modalités financières :

Pour chaque formation, la durée, le nombre d'heures, le tarif et les objectifs pédagogiques sont précisés dans le programme détaillé.

Selon la situation du stagiaire, une prise en charge totale ou partielle peut être mobilisée auprès de l'OPCO compétent.

L'organisme de formation accompagne le stagiaire dans les démarches administratives et fournit les documents nécessaires (devis, contrat ou convention de formation...).

Pour les financements personnels, des facilités de paiement peuvent être proposées.

100% TAUX DE REUSSITE

99% DES STAGIAIRES SONT SATISFAITS DES METHODES PEDAGOGIQUES

98% DES STAGIAIRES RECOMMANDENT CES FORMATIONS

Les indicateurs de qualité présentés sont issus des questionnaires de satisfaction complétés par les stagiaires à l'issue des formations. Les résultats sont consolidés dans un outil de suivi interne et font l'objet d'une analyse régulière dans une démarche d'amélioration continue.

Mise à jour 6/01/2026 Copyright karèle Turpeau

Massage Breuss

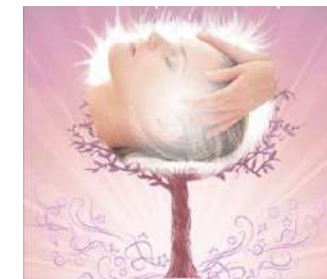

Durée : 2 jours soit 10h

Prérequis : Aucun

Public : Toute personne souhaitant se perfectionner, se spécialiser ou en reconversion, dans les techniques du massage Breuss

Prix : 450€ (360€ en financement perso)

Lieu : 2 ruelle de Fonfolet 79220 La Chapelle Bâton

Formatrice : Karèle Turpeau

Modalités : Formation en présentiel, en individuel.

Objectifs :

- Accueillir et prendre en charge un client dans le cadre d'un massage Breuss
- Expliquer les principes, les bienfaits, et les bases énergétiques du massage Breuss
- Adopter les gestes et postures ergonomiques du praticien
- Réaliser la pose du papier de soie sur la colonne vertébrale selon le protocole spécifique
- Réaliser le protocole complet du massage Breuss



Déroulé

Jour 1

La formation débute par la présentation de l'origine et des fondements du massage Breuss. Les principes, les bienfaits et les contre-indications sont expliqués afin de sécuriser la pratique.

La prise en charge du client est ensuite abordée. Les stagiaires apprennent à accueillir, installer et préparer le client dans un cadre professionnel et respectueux.

Les quatre techniques d'étirement de la colonne vertébrale sont enseignées progressivement. L'utilisation de l'huile de Millepertuis est intégrée à la pratique.

La pose du papier de soie sur la colonne vertébrale est démontrée puis pratiquée. Les stagiaires apprennent également son activation par effleurage et par imposition des mains.

Une attention particulière est portée aux gestes et aux postures ergonomiques du praticien. La journée se poursuit par une mise en pratique progressive du protocole.

Jour 2

La deuxième journée commence par un temps de questions et de réponses. Les points techniques sont clarifiés si nécessaire.

Le protocole complet du massage Breuss est ensuite révisé. Le travail porte sur la fluidité, le rythme et la posture du praticien.

Chaque stagiaire réalise le massage dans sa globalité. Une mise en situation réelle permet d'évaluer les acquis en fin de formation.

La formation se conclut par un temps d'échange et la remise des documents administratifs.



SOURCE: PMB

Ce document est la propriété de l'organisme de formation. Toute reproduction ou diffusion, totale ou partielle, est interdite sans autorisation écrite préalable.

Karèle TURPEAU N° déclaration d'activité :54170190017 auprès de la préfecture de la Nouvelle-Aquitaine.

Cet enregistrement ne vaut pas agrément d'état. Siret : 503 070 906

adresse : lieu dit Fonfolet 79220 La Chapelle-Bâton

Mise à jour 2/12/2025 Copyright karèle Turpeau